

**INFORMACIÓN CONTABLE
DEL MES DE NOVIEMBRE DE 2023**

ÍNDICE

	No. PÁG
ESTADO DE ACTIVIDADES	2
ESTADO DE SITUACIÓN FINANCIERA	3
ESTADO DE VARIACIÓN EN LA HACIENDA PÚBLICA	4
ESTADO DE CAMBIOS EN LA SITUACIÓN FINANCIERA	5
ESTADO DE FLUJO DE EFECTIVO	6
INFORMES SOBRE PASIVOS CONTINGENTES	7
NOTAS A LOS ESTADOS FINANCIEROS	8
ESTADO ANALÍTICO DEL ACTIVO	30
ESTADO ANALÍTICO DE LA DEUDA Y OTROS PASIVOS	31

Gobierno del Estado de Oaxaca
 UR: 507 - COLEGIO DE ESTUDIOS CIENTÍFICOS Y TECNOLÓGICOS DEL ESTADO DE OAXACA
 Estado de Actividades
 Del 1° al 30 de noviembre de 2023 y 2022
 (Pesos)



CONCEPTO	2023	2022
INGRESOS Y OTROS BENEFICIOS		
PARTICIPACIONES, APORTACIONES, CONVENIOS, INCENTIVOS DERIVADOS DE LA COLABORACION FISCAL, FONDOS DISTINTOS DE APORTACIONES, TRANSFERENCIAS, ASIGNACIONES, SUBSIDIOS Y SUBVENCIONES, ASIGNACIONES, SUBSIDIOS Y SUBVENCIONES, Y PENSIONES Y JUBILACIONES	65,643,573	64,525,860
TOTAL DE INGRESOS Y OTROS BENEFICIOS	65,643,573	64,525,860
GASTOS Y OTRAS PÉRDIDAS		
TRANSFERENCIAS, ASIGNACIONES, SUBSIDIOS Y OTRAS AYUDAS	75,267,214	67,418,429
TRANSFERENCIAS INTERNAS Y ASIGNACIONES AL SECTOR PÚBLICO	75,267,214	67,418,429
OTROS GASTOS Y PÉRDIDAS EXTRAORDINARIAS	0	8,238,079
ESTIMACIONES, DEPRECIACIONES, DETERIOROS, OBSOLESCENCIA Y AMORTIZACIONES	0	8,238,079
TOTAL DE GASTOS Y OTRAS PERDIDAS	75,267,214	75,656,508
DESAHORRO NETO DEL EJERCICIO	-9,623,641	-11,130,648



CECYTEO

JEFA DEL DEPARTAMENTO DE RECURSOS FINANCIEROS
 L.E.P. ANDREA RAMÍREZ LOPEZ
 DIRECCIÓN ADMINISTRATIVA
 DEPARTAMENTO DE RECURSOS FINANCIEROS



CECYTEO

DIRECTORA ADMINISTRATIVA
 LIC. MARIA LAURA MIJANGOS JIMENEZ



CECYTEO
 DIRECCIÓN GENERAL

LIC. BLANCA LUZ MARTÍNEZ GUZMÁN

Gobierno del Estado de Oaxaca
 UR: 507 - COLEGIO DE ESTUDIOS CIENTÍFICOS Y TECNOLÓGICOS DEL ESTADO DE OAXACA
 Estado de Situación Financiera
 Al 30 de noviembre de 2023 y 2022
 (Pesos)



CONCEPTO	2023	2022	CONCEPTO	2023	2022
ACTIVO			PASIVO		
ACTIVO CIRCULANTE			PASIVO CIRCULANTE		
EFFECTIVO Y EQUIVALENTES	147,481,609	88,673,711	CUENTAS POR PAGAR A CORTO PLAZO	33,125,421	26,130,474
DERECHOS A RECIBIR EFECTIVO O EQUIVALENTES	5,969,588	8,468,369	Total de PASIVO CIRCULANTE	33,125,421	26,130,474
Total de ACTIVO CIRCULANTE	153,451,197	97,142,081	TOTAL PASIVO	33,125,421	26,130,474
ACTIVO NO CIRCULANTE			HACIENDA PÚBLICA/PATRIMONIO		
DERECHOS A RECIBIR EFECTIVO O EQUIVALENTES A LARGO PLAZO	88,800	88,800	HACIENDA PÚBLICA/PATRIMONIO CONTRIBUIDO		
BIENES INMUEBLES, INFRAESTRUCTURA Y CONSTRUCCIONES EN PROCESO	1,452,592,411	1,436,004,300	ACTUALIZACIÓN DE LA HACIENDA PÚBLICA/ PATRIMONIO	1,308,882,505	1,292,294,394
BIENES MUEBLES	86,155,634	89,432,752	Total de HACIENDA PÚBLICA/PATRIMONIO CONTRIBUIDO	1,308,882,505	1,292,294,394
ACTIVOS INTANGIBLES	1,101,965	1,101,965	HACIENDA PÚBLICA/PATRIMONIO GENERADO		
DEPRECIACIÓN, DETERIORO Y ARMORTIZACIÓN ACUMULADA DE BIENES	-91,135,076	-75,936,088	RESULTADOS DE EJERCICIO (AHORRO/ DESAHORRO)	114,092,681	64,360,061
Total de ACTIVO NO CIRCULANTE	1,448,803,735	1,450,691,729	RESULTADOS DE EJERCICIOS ANTERIORES	145,180,133	164,074,689
			RECTIFICACIONES DE RESULTADOS DE EJERCICIOS ANTERIORES	974,191	974,191
			Total de HACIENDA PÚBLICA/PATRIMONIO GENERADO	260,247,006	229,408,942
			TOTAL DE HACIENDA PÚBLICA/PATRIMONIO	1,569,129,510	1,521,703,335
TOTAL DE ACTIVOS	1,602,254,932	1,547,833,809	Total de Pasivo y Patrimonio/Hacienda Pública	1,602,254,932	1,547,833,809



Bajo protesta de decir verdad, declaramos que los estados financieros y sus Notas son razonablemente correctos y responsabilidad del emisor.

JEFA DEL DEPARTAMENTO DE RECURSOS FINANCIEROS
 DIRECCIÓN ADMINISTRATIVA
 DEPARTAMENTO DE RECURSOS FINANCIEROS
 L.C.P. ANDREA RAMÍREZ LÓPEZ



CECyTEO
 DIRECCIÓN ADMINISTRATIVA
 LIC. MARIA LAURA MIDANGOS JIMÉNEZ



CECyTEO
 DIRECCIÓN GENERAL
 LIC. BLANCA LUZ MARTÍNEZ GLIZMÁN

Gobierno del Estado de Oaxaca
 UR: 507 - COLEGIO DE ESTUDIOS CIENTÍFICOS Y TECNOLÓGICOS DEL ESTADO DE OAXACA
 Estado de Variación de la Hacienda Pública
 Del 1° al 30 de NOVIEMBRE de 2023 y 2022
 (Pesos)



Concepto	Hacienda Pública/ Patrimonio			Exceso o Insuficiencia en la Actualización de la Hacienda Pública/Patrimonio	Total
	Contribuido	Generado			
		Ejerc. Ant.	Del Ejercicio		
Rectificaciones de Resultados de Ejercicios Anteriores	0	974,191	0	0	974,191
CAMBIOS EN POLÍTICAS CONTABLES	0	974,191	0	0	974,191
Patrimonio Neto Inicial Ajustado del Ejercicio	1,292,294,394	0	0	0	1,292,294,394
ACTUALIZACIONES DEL PATRIMONIO	1,292,294,394	0	0	0	1,292,294,394
Variaciones de la Hacienda Pública / Patrimonio Neto del Ejercicio	0	0	164,074,689	0	164,074,689
RESULTADOS DE EJERCICIOS ANTERIORES	0	0	164,074,689	0	164,074,689
RESULTADOS DEL EJERCICIO (AHORRO/ DESAHORRO)	0	0	0	0	0
Hacienda Pública / Patrimonio Neto Final del Ejercicio 2022	1,292,294,394	974,191	164,074,689	0	1,457,343,274
Cambios en la Hacienda Pública / Patrimonio Neto del Ejercicio 2023	1,308,882,505	0	0	0	1,308,882,505
ACTUALIZACIONES DEL PATRIMONIO	1,308,882,505	0	0	0	1,308,882,505
Variaciones de la Hacienda Pública / Patrimonio Neto del Ejercicio	0	0	145,180,133	974,191	146,154,324
RESULTADOS DE EJERCICIOS ANTERIORES	0	0	145,180,133	0	145,180,133
RESULTADOS DEL EJERCICIO (AHORRO/ DESAHORRO)	0	0	0	0	0
Saldo Neto en la Hacienda Pública / Patrimonio 2023	1,308,882,505	0	145,180,133	974,191	1,455,036,829



Bajo protesta de decir verdad declaro que los estados financieros y sus Notas son razonablemente correctos y responsabilidad del emisor.

JEFA DEL DEPARTAMENTO DE RECURSOS FINANCIEROS
 LIC. ANDREA RAMÍREZ LÓPEZ
 DIRECCIÓN ADMINISTRATIVA
 DEPARTAMENTO DE RECURSOS FINANCIEROS

DIRECTORA ADMINISTRATIVA
 LIC. MARÍA LAURA MIJANGOS JIMÉNEZ
 DIRECCIÓN ADMINISTRATIVA

DIRECTORA GENERAL
 LIC. BLANCA LUZ MARTÍNEZ SUZMAN
 DIRECCIÓN GENERAL

Gobierno del Estado de Oaxaca
 UR: 507 - COLEGIO DE ESTUDIOS CIENTÍFICOS Y TECNOLÓGICOS DEL ESTADO DE OAXACA
 Estado de Cambios en la Situación Financiera
 Del 1° al 30 de noviembre de 2023 y 2022
 (Pesos)



CONCEPTO	ORIGEN	APLICACIÓN	CONCEPTO	ORIGEN	APLICACIÓN
ACTIVO	20,974,886	75,396,009	PASIVO	6,994,947	0
ACTIVO CIRCULANTE	2,498,781	58,807,898	PASIVO CIRCULANTE	6,994,947	0
EFFECTIVO Y EQUIVALENTES	0	58,807,898	CUENTAS POR PAGAR A CORTO PLAZO	6,994,947	0
DERECHOS A RECIBIR EFFECTIVO O EQUIVALENTES	2,498,781	0	HACIENDA PÚBLICA/PATRIMONIO	16,588,111	18,894,556
ACTIVO NO CIRCULANTE	18,476,105	16,588,111	HACIENDA PÚBLICA/PATRIMONIO CONTRIBUIDO	16,588,111	0
DERECHOS A RECIBIR EFFECTIVO O EQUIVALENTES A LARGO PLAZO	0	0	ACTUALIZACIÓN DE LA HACIENDA PÚBLICA/ PATRIMONIO	16,588,111	0
BIENES INMUEBLES, INFRAESTRUCTURA Y CONSTRUCCIONES EN PROCESO	0	16,588,111	HACIENDA PÚBLICA/PATRIMONIO GENERADO	0	18,894,556
BIENES MUEBLES	3,277,118	0	RESULTADOS DE EJERCICIO (AHORRO/ DESAHORRO)	0	0
ACTIVOS INTANGIBLES	0	0	RESULTADOS DE EJERCICIOS ANTERIORES	0	18,894,556
DEPRECIACIÓN, DETERIORO Y ARMORTIZACIÓN ACUMULADA DE BIENES	15,198,987	0	RECTIFICACIONES DE RESULTADOS DE EJERCICIOS ANTERIORES	0	0
			RESULTADOS DEL EJERCICIO (AHORRO/DESAHORRO)	46,679,954	0
			TOTALES	70,263,013	18,894,556



Jefa del Departamento de Recursos Financieros
 Lic. Andrea Ramírez López
 DIRECCIÓN ADMINISTRATIVA
 DEPARTAMENTO DE RECURSOS FINANCIEROS



Directora Administrativa
 Lic. María Laura Mizángos Jiménez
 DIRECCIÓN ADMINISTRATIVA



Directora General
 Lic. Blanca Luz Martínez Guzmán
 DIRECCIÓN GENERAL

Bajo protesta de decir verdad declaramos que los estados financieros y sus Notas son razonablemente correctos y responsabilidad del emisor.



"2023, AÑO DE LA INTERCULTURALIDAD"

507: COLEGIO DE ESTUDIOS CIENTIFICOS Y TECNOLOGICOS DEL ESTADO DE OAXACA

ESTADO DE FLUJO DE EFECTIVO

PRESENTADO EN PESOS

PERIODO: DEL 01 AL 30 DE NOVIEMBRE DE 2023

Flujo de Efectivo de las actividades de operación ORIGEN	OCTUBRE 2023		NOVIEMBRE 2023	
	\$	66,972,419	\$	65,291,307
42210 Transferencias internas y asignaciones al sector público	\$	64,107,180	\$	65,643,573
21117 Impuestos sobre nómina y otros que se deriven de una relación laboral	\$	-	\$	-
21121 Deudas por adquisición de bienes y contratación de servicios por pagar a cp	\$	-	\$	-
21131 Contratista por Obras en Bienes de Dominio Público por pagar a cp	\$	-	\$	-
21132 Contratista por Obras en Bienes propios por pagar a cp	\$	-	\$	-
21151 Transferencias internas y asignaciones al sector público	\$	492,838	\$	706,373
21171 Retenciones de impuestos por pagar a cp	-\$	1,189,638	-\$	792,032
21172 Retenciones del sistema de seguridad social por pagar a cp	\$	811,548	-\$	508,336
21179 Otras retenciones y contribuciones por pagar a cp	\$	1,379,168	-\$	579,548
21191 Fondos rotatorios	\$	-	-\$	100,000
21192 Ministraciones de fondos por pagar a cp	\$	-	\$	-
21194 Cuentas por pagar por préstamos otorgados	\$	-	\$	-
21199 Otras cuentas por pagar a cp	\$	1,371,322	\$	921,278
32200 Resultado de Ejercicios anteriores	\$	-	\$	-
APLICACIÓN	\$	63,583,437	\$	75,082,054
11229 Otras cuentas por cobrar	\$	-	\$	-
11239 Otros deudores diversos por cobrar a cp	-\$	640,137	-\$	185,160
11241 Contribuciones por cobrar	\$	-	\$	-
11310 Anticipo a proveedores	\$	-	\$	-
11511 Materiales de administración, emisión de documentos y artículos oficiales	\$	-	\$	-
52110 Transferencias internas y asignaciones al sector público	\$	64,223,574	\$	75,267,214
52420 Becas	\$	-	\$	-
56110 Construcciones en bienes no capitalizables	\$	-	\$	-
12411 Muebles, excepto de oficina y estantería	\$	-	\$	-
12412 Muebles de oficina y estantería	\$	-	\$	-
12413 Equipo de computo y de tecnologías de la información	\$	-	\$	-
12419 Otros mobiliarios y equipo de administración	\$	-	\$	-
12421 Equipos y aparatos audiovisuales	\$	-	\$	-
12423 Cámaras fotográficas y de video	\$	-	\$	-
12429 Otro mobiliario y equipo educacional y recreativo	\$	-	\$	-
12432 Instrumental médico y de laboratorio	\$	-	\$	-
12441 Automóviles y camiones	\$	-	\$	-
12464 Sistemas de aire acondicionado, calefacción y de refrigeración industrial y comercial	\$	-	\$	-
12465 Equipo de comunicación y telecomunicación	\$	-	\$	-
12466 Equipos de generación eléctrica, aparatos y accesorios eléctricos	\$	-	\$	-
12467 Herramientas y máquinas-herramienta	\$	-	\$	-
12364 División de terrenos y construcción de obras de urbanización	\$	-	\$	-
Incremento/Disminución neta en el efectivo y equivalentes al efectivo		3,388,982	-\$	9,790,747
Efectivo y equivalentes al efectivo al inicio del ejercicio	\$	153,883,374	\$	157,272,356
Efectivo y equivalentes al efectivo al final del ejercicio	\$	157,272,356	\$	147,481,609

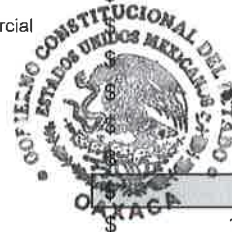

CECyTEO

DIRECCIÓN ADMINISTRATIVA

LIC. MARIA LAURA MIJANGOS JIMÉNEZ



INFORME SOBRE PASIVOS CONTINGENTES

NO APLICA

NOTAS A LOS ESTADOS FINANCIEROS AL 30 DE NOVIEMBRE DE 2023

a) NOTAS DE GESTIÓN ADMINISTRATIVA

Los Estados Financieros de los entes públicos, proveen de información financiera a los principales usuarios de la misma, al Congreso y a los ciudadanos.

El objetivo del presente documento es la revelación del contexto y de los aspectos económicos-financieros más relevantes que influyeron en las decisiones del período, y que deberán ser considerados en la elaboración de los estados financieros para la mayor comprensión de estos y sus particularidades.

De esta manera, se informa y explica la respuesta del gobierno a las condiciones relacionadas con la información financiera de cada período de gestión; además, de exponer aquellas políticas que podrían afectar la toma de decisiones en períodos posteriores.

1. Autorización e Historia

Se informará sobre:

a) Fecha de creación del ente: 27 de febrero de 1994

b) Principales cambios en su estructura: Se han incrementado centros educativos se contaban al inicio con 5 planteles de bachillerato tecnológico (Planteles 01 Oaxaca, 02 Cuicatlán, 03 Ixtlán, 04 Tututepec y 05 Etlá), con plantilla de personal de 50 docentes, 35 administrativos y 15 directivos, actualmente se cuenta con 41 planteles de bachillerato tecnológico y 65 centros EMSAD bachillerato general con plantilla de personal de 895 docentes, 20 mandos medios y superiores, 712 administrativos y 285 directivos.

2. Panorama Económico y Financiero

Se informará sobre las principales condiciones económico-financieras bajo las cuales el ente público estuvo operando; y las cuales influyeron en la toma de decisiones de la administración; tanto a nivel local como federal.

3. Organización y Objeto Social

a) Objeto social: Educación.

b) Principal actividad: Impartir educación de calidad en el nivel medio superior en la modalidad de Bachillerato tecnológico bivalente y bachillerato general.

c) Ejercicio fiscal: 2023

d) Régimen Jurídico: Organismo público descentralizado con personalidad jurídica y patrimonio propio.

e) Consideraciones fiscales del ente: revelar el tipo de contribuciones que esté obligado a pagar o retener:

- ISR retención por salarios
- ISR retenciones por servicios profesionales
- ISR por pagos por cuenta de terceros o retenciones por arrendamiento de inmuebles
- Impuesto sobre erogaciones por remuneraciones al trabajo personal (3% sobre nómina).
- Cuotas IMSS Patronales y Obreras
- Cuotas Retiro, Cesantía en edad avanzada y Vejez Patronales y Obreras
- Aportación de vivienda para cuenta individual INFONAVIT Patronales y Obreras
- Seguro de vida Metlife

“2023, AÑO DE LA INTERCULTURALIDAD”

- Seguro de vida INBURSA
- Crédito FONACOT
- Fondo de Ahorro del personal sindicalizado
- Descuento Préstamo Fondo de Ahorro del personal sindicalizado
- Cuota sindical
- Préstamo Cooperativa Acreimex
- Programa Educativo Nacional, S.A.
- Préstamo INBURSA
- Nómina apoyo SAPI de CV
- Préstamo Financiera Fortaleza S.A. de C.V.
- Publiseg SAPI de CV Sofom, ENR

f) Estructura organizacional: Organigrama autorizado septiembre 2017 “se anexa”

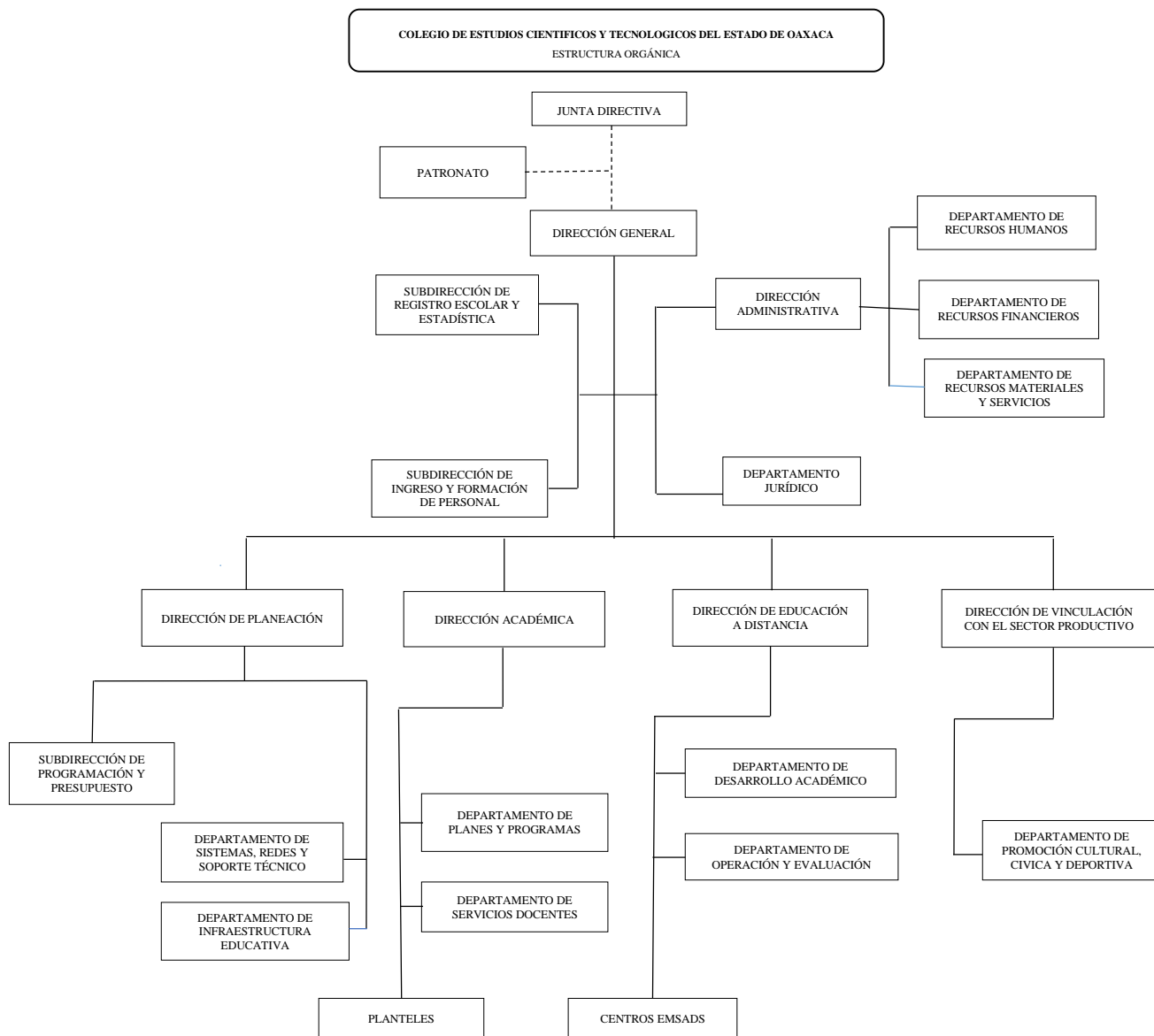

- g) Fideicomisos, mandatos y análogos de los cuales es fideicomitente o fiduciario (NO APLICA)

4. Bases de Preparación de los Estados Financieros

Se informará sobre:

- a) Si se ha observado la normatividad emitida por el CONAC y las disposiciones legales aplicables: se han aplicado las normas.
- b) La normatividad aplicada para el reconocimiento, valuación y revelación de los diferentes rubros de la información financiera, así como las bases de medición utilizadas para la elaboración de los Estados Financieros; por ejemplo: costo histórico, valor de realización, valor razonable, valor de recuperación o cualquier otro método empleado y los criterios de aplicación de los mismos: no se han aplicado en su totalidad.
- c) Postulados básicos: se han aplicado las normas.
- d) Normatividad supletoria. En caso de emplear varios grupos de normatividades (normatividades supletorias), deberá realizar la justificación razonable correspondiente.
- e) Para las entidades que por primera vez estén implementando la base devengado de acuerdo con la Ley de Contabilidad, deberán:
 - Revelar las nuevas políticas de reconocimiento;
 - Su plan de implementación;
 - Revelar los cambios en las políticas, la clasificación y medición de estas, así como su impacto en la información financiera.
 - Presentar los últimos estados financieros con la normatividad anteriormente utilizada con las nuevas políticas para fines de comparación en la transición a la base devengada.

5. Políticas de Contabilidad Significativas (NO APLICA)

Se informará sobre:

- a) Actualización: se informará del método utilizado para la actualización del valor de los activos, pasivos y Hacienda Pública y/o patrimonio y las razones de dicha elección. Así como informar de la desconexión o reconexión inflacionaria.
- b) Informar sobre la realización de operaciones en el extranjero y de sus efectos en la información financiera gubernamental.
- c) Método de valuación de la inversión en acciones en el Sector Paraestatal.
- d) Sistema y método de valuación de inventarios.
- e) Beneficios a empleados: revelar el cálculo de la reserva actuarial, valor presente de los ingresos esperados comparado con el valor presente de la estimación de gastos tanto de los beneficiarios actuales como futuros.
- f) Provisiones: objetivo de su creación, monto y plazo.
- g) Reservas: objetivo de su creación, monto y plazo.
- h) Cambios en políticas contables y corrección de errores junto con la revelación de los efectos que se tendrá en la información financiera del ente público, ya sea retrospectivos o prospectivos.
- i) Reclasificaciones: Se deben revelar todos aquellos movimientos entre cuentas por efectos de cambios en los tipos de operaciones.
- j) Depuración y cancelación de saldos. Se realiza al finalizar el periodo.

6. Posición en Moneda Extranjera y Protección por Riesgo Cambiario (NO APLICA)

- a) Activos en moneda extranjera
- b) Pasivos en moneda extranjera
- c) Posición en moneda extranjera
- d) Tipo de cambio
- e) Equivalente en moneda nacional

7. Reporte Analítico del Activo (NO APLICA)

- a) Vida útil o porcentajes de depreciación, deterioro o amortización utilizados en los diferentes tipos de activos.
- b) Cambios en el porcentaje de depreciación o valor residual de los activos.
- c) Importe de los gastos capitalizados en el ejercicio, tanto financieros como de investigación y desarrollo.
- d) Riegos por tipo de cambio o tipo de interés de las inversiones financieras.
- e) Valor activado en el ejercicio de los bienes construidos por la entidad.
- f) Otras circunstancias de carácter significativo que afecten el activo, tales como bienes en garantía, señalados en embargos, litigios, títulos de inversiones entregados en garantías, baja significativa del valor de inversiones financieras, etc.
- g) Desmantelamiento de Activos, procedimientos, implicaciones, efectos contables.
- h) Administración de activos; planeación con el objetivo de que el ente los utilice de manera más efectiva.

8. Fideicomisos, Mandatos y Análogos (NO APLICA)

- a) Por ramo o unidad administrativa que los reporta.
- b) Enlistar los de mayor monto de disponibilidad, relacionando aquéllos que conforman el 80% de las disponibilidades.

9. Reporte de la Recaudación (NO APLICA)

- a) Análisis del comportamiento de la recaudación correspondiente al ente público o cualquier tipo de ingreso, de forma separada los ingresos locales de los federales.
- b) Proyección de la recaudación e ingresos en el mediano plazo.

10. Información sobre la Deuda y el Reporte Analítico de la Deuda (NO APLICA)

Se informará lo siguiente:

- a) Utilizar al menos los siguientes indicadores: deuda respecto al PIB y deuda respecto a la recaudación tomando, como mínimo, un período igual o menor a 5 años.
- b) Información de manera agrupada por tipo de valor gubernamental o instrumento financiero en la que se considere intereses, comisiones, tasa, perfil de vencimiento y otros gastos de la deuda.

11. Calificaciones otorgadas (NO APLICA)

Informar, tanto del ente público como cualquier transacción realizada, que haya sido sujeta a una calificación crediticia.

12. Proceso de Mejora

Principales Políticas de control interno: Reglamento Interno, Manual de Organización, Comité de Control Interno y el Comité Técnico de Archivos.

- a) Medidas de desempeño financiero, metas y alcance.

13. Información por Segmentos

Cuando se considere necesario se podrá revelar la información financiera de manera segmentada debido a la diversidad de las actividades y operaciones que se realizan los entes públicos, ya que la misma proporciona información acerca de las diferentes actividades operativas en las cuales participa, de los productos o servicios que maneja de las diferentes áreas geográficas, de los grupos homogéneos con el objetivo de entender el desempeño del ente, evaluar mejor los riesgos y beneficios del mismo; y entenderlo como un todo y sus partes integrantes.

Consecuentemente, esta información contribuye al análisis más preciso de la situación financiera, grados y fuentes de riesgo.

14. Eventos Posteriores al Cierre

El ente público informará el efecto en sus estados financieros de aquellos hechos ocurridos en el período posterior al que informa, que proporcionan mayor evidencia sobre eventos que le afectan económicamente y que no se conocían a la fecha de cierre: NO APLICA.

15. Partes Relacionadas

Se debe establecer por escrito que no existen partes relacionadas que pudieran ejercer influencia significativa sobre la toma de decisiones financieras y operativas.

16. Responsabilidad sobre la Presentación Razonable de los Estados Financieros

Bajo protesta de decir verdad declaro que los Estados Financieros y sus notas, son razonablemente correctos y son responsabilidad del Colegio de Estudios Científicos y Tecnológicos del Estado de Oaxaca.

b) NOTAS DE DESGLOSE

1) NOTAS AL ESTADO DE ACTIVIDADES

INGRESOS DE GESTIÓN

CUENTA	Octubre 2023		Noviembre 2023	
	42210 001	TRANSFERENCIAS INTERNAS Y ASIGNACIONES AL SECTOR PÚBLICO	8,115,070.70	TRANSFERENCIAS INTERNAS Y ASIGNACIONES AL SECTOR PÚBLICO
42210 002	TRANSFERENCIAS DE RECURSOS FEDERALES	55,992,109.00	TRANSFERENCIAS DE RECURSOS FEDERALES	55,992,120.00
	TOTAL	64,107,179.70	TOTAL	65,643,572.62

GASTOS Y OTRAS PÉRDIDAS

CUENTA	Octubre 2023		Noviembre 2023	
	52110 411 AALAA0123	ASIGNACIÓN PARA FUNCIONAMIENTO	0.00	ASIGNACIÓN PARA FUNCIONAMIENTO
52110 411 AEAAA0323	PARIPASSU ESTATAL	8,115,070.70	PARIPASSU ESTATAL	9,551,852.62
52110 411 AEAAA0423	ASIGNACIÓN ORDINARIA DE OPERACIÓN	0.00	ASIGNACIÓN ORDINARIA DE OPERACIÓN	99,600.00
52110 411 BECBA0123	COLEGIO DE ESTUDIOS CIENTIFICOS Y TECNOLOGICOS DEL ESTADO DE OAXACA	56,108,502.87	COLEGIO DE ESTUDIOS CIENTIFICOS Y TECNOLOGICOS DEL ESTADO DE OAXACA	65,615,760.99
	TOTAL	64,223,573.57	TOTAL	75,267,213.61

II) NOTAS AL ESTADO DE SITUACIÓN FINANCIERA

ACTIVO

EFFECTIVO Y EQUIVALENTES

Bancos Moneda Nacional:

CUENTA	CONCEPTO	Octubre 2023	Noviembre 2023
Citibanamex cuenta núm. 7014 4047549 S.P. Est. 2021	Pensión alimenticia de la trabajadora Georgina Zenteno Domínguez	812.25	812.25
	Pensión alimenticia de la trabajadora Georgina Zenteno Domínguez	61.18	61.18
	Pensión alimenticia de la trabajadora Georgina Zenteno Domínguez	83.00	83.00
TOTAL		956.43	956.43

CUENTA	CONCEPTO	Octubre 2023	Noviembre 2023
Citibanamex cuenta núm. 7014 8384388 S.P. EST. 2022	Pensión alimenticia de la trabajadora Georgina Zenteno Domínguez	2,939.33	2,939.33
	Pensión alimenticia de la trabajadora Georgina Zenteno Domínguez	2,670.02	2,670.02
	Pensión alimenticia de la trabajadora Georgina Zenteno Domínguez	2,695.19	2,695.19
	Pensión alimenticia de la trabajadora Georgina Zenteno Domínguez	2,745.64	2,745.64
	Pensión alimenticia de la trabajadora Georgina Zenteno Domínguez	3,117.48	3,117.48
	Pensión alimenticia de la trabajadora Georgina Zenteno Domínguez	1,361.92	1,361.92
	Pensión alimenticia de la trabajadora Georgina Zenteno Domínguez	149.59	149.59
	Pensión alimenticia de la trabajadora Georgina Zenteno Domínguez	107.07	107.07
	Pensión alimenticia de la trabajadora Georgina Zenteno Domínguez	2,858.27	2,858.27
	Pensión alimenticia de la trabajadora Georgina Zenteno Domínguez	97.35	97.35
	Pensión alimenticia de la trabajadora Georgina Zenteno Domínguez	2,850.04	2,850.04
	Pensión alimenticia de la trabajadora Georgina Zenteno Domínguez	2,858.27	2,858.27
	Pensión alimenticia de la trabajadora Georgina Zenteno Domínguez	97.35	97.35
	Pensión alimenticia de la trabajadora Georgina Zenteno Domínguez	54.21	54.21



"2023, AÑO DE LA INTERCULTURALIDAD"

Pensión alimenticia de la trabajadora Georgina Zenteno Domínguez	54.21	54.21
Pensión alimenticia de la trabajadora Georgina Zenteno Domínguez	54.21	54.21
Pensión alimenticia de la trabajadora Georgina Zenteno Domínguez	46.50	46.50
Pensión alimenticia de la trabajadora Georgina Zenteno Domínguez	15.30	15.30
Pensión alimenticia de la trabajadora Georgina Zenteno Domínguez	812.77	812.77
Pensión alimenticia de la trabajadora Georgina Zenteno Domínguez	46.50	46.50
Pensión alimenticia de la trabajadora Georgina Zenteno Domínguez	51.56	51.56
Pensión alimenticia de la trabajadora Georgina Zenteno Domínguez	55.73	55.73
Pensión alimenticia de la trabajadora Georgina Zenteno Domínguez	92.58	92.58
Pensión alimenticia de la trabajadora Georgina Zenteno Domínguez	3,262.63	3,262.63
Pensión alimenticia de la trabajadora Georgina Zenteno Domínguez	8,737.75	8,737.75
Pensión alimenticia de la trabajadora Georgina Zenteno Domínguez	10,572.19	10,572.19
Pensión alimenticia de la trabajadora Georgina Zenteno Domínguez	51.56	51.56
Pensión alimenticia de la trabajadora Georgina Zenteno Domínguez	76.48	76.48
Pensión alimenticia de la trabajadora Georgina Zenteno Domínguez	1,119.13	1,119.13
Pensión alimenticia de la trabajadora Georgina Zenteno Domínguez	36.35	36.35
Rendimientos bancarios	20.11	19.46
TOTAL	49,707.29	49,706.64

CUENTA	CONCEPTO	Octubre 2023	Noviembre 2023
Citibanamex cuenta núm. 7014 8928132 S.P. EST. 2023	Nomina 1ra. Qna. Enero/2023, personal de base , clc 5	2,847.00	2,847.00
	Nomina 2da. Qna. Enero/2023 personal de base, clc 29	2,834.00	2,834.00
	Nómina 1ra. Qna. Febrero/2023 personal de base, clc 63	2,847.24	2,847.24
	Nómina 2da. Qna. Feb/2023 personal de base, clc 92	2,873.20	2,873.20
	Nómina día de las madres 2da qna abril/2023 personal de base, clc 281	122.36	122.36
	Nomina 1ra qna mayo/2023 personal de base, clc 352	3,163.13	3,163.13
	Nomina día del empleado 1ra qna mayo/2023 personal de base, clc 367	106.71	106.71



"2023, AÑO DE LA INTERCULTURALIDAD"

Nomina 2da qna mayo/2023 personal de base, clc 402	3,153.84	3,153.84
Nomina 1ra qna junio/2023 personal de base, clc 465	3,163.13	3,163.13
Nómina 2da. Qna junio/2023 personal de base, clc 490	3,163.13	3,163.13
Nómina aniversario del stscecyteo 2da qna junio/2023 personal de base, clc 505	106.71	106.71
Nomina 1ra qna julio/2023, personal de base, clc 558	2,002.85	2,002.85
Nomina 2da qna julio/2023, personal de base, clc 625	3,140.31	3,140.31
Nomina 1ra qna agosto/2023, personal de base, clc 674	3,168.76	3,168.76
Nomina 2da qna agosto/2023, personal de base, clc 737	3,197.83	3,197.83
Nomina retroactiva apart F 01 ene-15 sep/2023, personal de base, clc 810	198.52	198.52
Nomina estimulo mes septiembre/2023 personal de confianza, clc 844	0.00	0.00
Rendimientos bancarios	14.88	18.23
TOTAL	36,103.60	36,106.95

CUENTA	CONCEPTO	Octubre 2023	Noviembre 2023
Citibanamex cuenta núm. 7014 8928140 S.P. FED. 2023	Al finalizar el mes la cuenta se encuentra si saldo, ya que se realizaron los pagos pendientes del mes anterior	14,051.47	0.00
		630.00	0.00
TOTAL		0.00	0.00

CUENTA	CONCEPTO	Octubre 2023	Noviembre 2023
BBVA Cuenta núm. 0103667324 G.O. 2016 EST.	Deposito no identificado de fecha 14 de agosto de 2018	20.00	20.00
TOTAL		20.00	20.00

CUENTA	CONCEPTO	Octubre 2023	Noviembre 2023
BBVA Cuenta núm. 0111319213 S. P. 2018 Federal	Plaza congelada del trabajador César Augusto Carrasco Sibaja en seguimiento al oficio núm. CECYTEO/DAG/DJ/446/2018, 1ra qna. mayo 2018	107,634.57	107,634.57
	Plaza congelada de la trabajadora Leticia Montaña Vázquez en seguimiento al oficio núm. CECYTEO/DAG/DJ/446/2018, 1ra qna mayo 2018	134,600.59	134,600.59



"2023, AÑO DE LA INTERCULTURALIDAD"

	Plaza congelada del trabajador Gaudencio Rodriguez Muñoz en seguimiento al oficio núm. CECYTEO/DAG/DJ/446/2018, 1ra qna mayo 2018	212,343.06	212,343.06
	Plaza congelada de la trabajadora Abigail Donají Monterrubio Ramírez en seguimiento al oficio núm. CECYTEO/DAG/DJ/446/2018 1ra qna mayo 2018	184,040.58	184,040.58
	Plaza congelada del trabajador Jacobo García Sánchez en seguimiento al oficio núm. CECYTEO/DAG/DJ/446/2018, 1ra qna mayo 2018	13,809.54	13,809.54
	Se reintegraron los productos financieros	5.44	0.00
TOTAL		652,433.78	652,428.34

CUENTA	CONCEPTO	Octubre 2023	Noviembre 2023
BBVA Cuenta núm. 0111319213 S. P. 2018 Federal	Plaza congelada del trabajador César Augusto Carrasco Sibaja en seguimiento al oficio núm. CECYTEO/DAG/DJ/446/2018, 2da qna. marzo 2018	157,754.80	157,754.80
	Plaza congelada de la trabajadora Leticia Montañó Vázquez en seguimiento al oficio núm. CECYTEO/DAG/DJ/446/2018, 2da qna. marzo 2018	37,995.74	37,995.74
	Plaza congelada del trabajador Gaudencio Rodriguez Muñoz en seguimiento al oficio núm. CECYTEO/DAG/DJ/446/2018, 2da qna. marzo 2018	43,509.40	43,509.40
	Plaza congelada de la trabajadora Abigail Donají Monterrubio Ramírez en seguimiento al oficio núm. CECYTEO/DAG/DJ/446/2018 2da qna. marzo 2018	41,058.14	41,058.14
	Plaza congelada del trabajador Jacobo García Sánchez en seguimiento al oficio núm. CECYTEO/DAG/DJ/446/2018, 2da qna. marzo 2018	24,645.17	24,645.17
	Plaza congelada del trabajador Higinio Alonso MARIN en seguimiento al oficio núm. CECYTEO/DAG/DJ/446/2018, 2da qna. marzo 2018	633.84	633.84
	Devolución de sueldo 1ra. qna. de Abril de 2018 de la C. Mariana de Jesús Delfín Nicolás	224.00	224.00
TOTAL		305,821.09	305,821.09



“2023, AÑO DE LA INTERCULTURALIDAD”

CUENTA	CONCEPTO	Octubre 2023	Noviembre 2023
BBVA Cuenta núm. 0111397982 Gob. Edo. Oax. BACA0118 CECYTEO	Cancelación del cheque 0005 expedido el 28 de enero de 2019, según oficio CECYTEO/DG/DJ/272/2019 del Depto. Jurídico para pago de laudo ante la junta local de conciliación y arbitraje, c. Julio Martín Díaz Sánchez	260,857.48	260,857.48
	ISSS retención de nómina de partes proporcionales del Julio Martín Díaz Sánchez / según oficio CECYTEO/DADM/DRH/00482,00560 y 0685/ junta local de conciliación y arbitraje exp 736/2018,749/2018 y 247/2011/ personal de confianza	124,142.52	124,142.52
	Rendimientos bancarios	3.21	0.41
TOTAL		385,003.62	385,000.41

CUENTA	CONCEPTO	Octubre 2023	Noviembre 2023
BBVA Cuenta núm. 0114330986 LAUDOS Y OBLIGACIONES PATRONALES	Laudo emitido del juicio laboral 908/2011(4) de la Junta Especial Número Cuatro a favor de Ericka Gallegos Toledo	20,000.00	20,000.00
	Intereses ganados del mes anterior (julio/2022)	0.17	0.17
	Intereses ganados del mes anterior (agosto/2022)	0.17	0.17
	Intereses ganados del mes anterior (septiembre/2022)	0.17	0.17
	Intereses ganados del mes anterior (octubre/2022)	0.17	0.17
	Intereses ganados del mes anterior (noviembre/2022)	0.17	0.17
	Intereses ganados del mes anterior (diciembre/2022)	0.17	0.17
	Intereses ganados del mes anterior (enero/2023)	0.17	0.17
	Intereses ganados del mes anterior (febrero/2023)	0.16	0.16
	Intereses ganados del mes anterior (marzo/2023)	0.17	0.17
	Intereses ganados del mes anterior (abril/2023)	0.17	0.17
	Intereses ganados del mes anterior (mayo/2023)	0.17	0.17
	Intereses ganados del mes anterior (junio/2023)	0.17	0.17
	Intereses ganados del mes anterior (julio/2023)	0.17	0.17
	Intereses ganados del mes anterior (agosto/2023)	0.17	0.17
	Intereses ganados del mes anterior (septiembre/2023)	0.17	0.17
Intereses ganados del mes anterior (octubre/2023)	0.00	0.17	
TOTAL		20,002.54	20,002.71



"2023, AÑO DE LA INTERCULTARIDAD"

CUENTA	CONCEPTO	Octubre 2023	Noviembre 2023
BBVA Cuenta núm. 0111397982 Gob. Edo. Oax. BACA0118 CECYTEO	Pensión alimenticia de María del Rosario Sánchez Solana	1,508.17	1,508.17
	Pensión alimenticia de la trabajadora Georgina Zenteno Domínguez	812.25	812.25
	Pensión alimenticia de la trabajadora Georgina Zenteno Domínguez	10,069.01	10,069.01
TOTAL		12,389.43	12,389.43

CUENTA	CONCEPTO	Octubre 2023	Noviembre 2023
BBVA Cuenta núm. 0111397982 Gob. Edo. Oax. BACA0118 CECYTEO BBVA Cuenta núm. 0111397982 Gob. Edo. Oax. BACA0118 CECYTEO	Pensión alimenticia de la trabajadora Georgina Zenteno Domínguez	4,039.50	4,039.50
	Pensión alimenticia de la trabajadora Georgina Zenteno Domínguez	2,716.08	2,716.08
	Pensión alimenticia de la trabajadora Georgina Zenteno Domínguez	675.46	675.46
	Pensión alimenticia de la trabajadora Georgina Zenteno Domínguez	2,723.72	2,723.72
	Pensión alimenticia de la trabajadora Georgina Zenteno Domínguez	2,749.44	2,749.44
	Pensión alimenticia de la trabajadora Georgina Zenteno Domínguez	9,794.62	9,794.62
	Pensión alimenticia de la trabajadora Georgina Zenteno Domínguez	2,979.26	2,979.26
	Pensión alimenticia de la trabajadora Georgina Zenteno Domínguez	260.19	260.19
	Pensión alimenticia de la trabajadora Georgina Zenteno Domínguez	2,847.92	2,847.92
	Pensión alimenticia de la trabajadora Georgina Zenteno Domínguez	2,840.29	2,840.29
	Pensión alimenticia de la trabajadora Georgina Zenteno Domínguez	2,379.39	2,379.39
	Pensión alimenticia de la trabajadora Georgina Zenteno Domínguez	2,388.16	2,388.16
	Pensión alimenticia de la trabajadora Georgina Zenteno Domínguez	2,749.01	2,749.01
	Pensión alimenticia de la trabajadora Georgina Zenteno Domínguez	2,644.20	2,644.20
	Pensión alimenticia de la trabajadora Georgina Zenteno Domínguez	1,478.73	1,478.73
	Pensión alimenticia de la trabajadora Georgina Zenteno Domínguez	3,742.88	3,742.88
	Pensión alimenticia de la trabajadora Georgina Zenteno Domínguez	8,055.21	8,055.21
	Pensión alimenticia de la trabajadora Georgina Zenteno Domínguez	83.00	83.00
	Se reintegraron los productos financieros	0.46	0.00
TOTAL		55,147.52	55,147.06



“2023, AÑO DE LA INTERCULTURALIDAD”

CUENTA	CONCEPTO	Octubre 2023	Noviembre 2023
BBVA cuenta núm. 0118080992 S.P. Estatal 2022	Pensión alimenticia de la trabajadora Georgina Zenteno Domínguez	2,675.45	2,675.45
	Pensión alimenticia del trabajador Gabriel Ángel López Chávez	100.25	100.25
	Pensión alimenticia del trabajador Gabriel Ángel López Chávez	3,365.15	3,365.15
	Pensión alimenticia del trabajador Gabriel Ángel López Chávez	11,015.16	11,015.16
	Pensión alimenticia del trabajador Gabriel Ángel López Chávez	12,893.95	12,893.95
	Pensión alimenticia del trabajador Gabriel Ángel López Chávez	100.25	100.25
	Pensión alimenticia del trabajador Gabriel Ángel López Chávez	196.60	196.60
	Pensión alimenticia del trabajador Gabriel Ángel López Chávez	1,187.70	1,187.70
	Rendimientos bancarios	45.70	45.70
TOTAL		31,580.21	31,580.21

CUENTA	CONCEPTO	Octubre 2023	Noviembre 2023
BBVA cuenta núm. 0118081174 BECBA0122 Federal 2022	Pensión alimenticia de la trabajadora Georgina Zenteno Domínguez	2,862.90	2,862.90
	Pensión alimenticia de la trabajadora Georgina Zenteno Domínguez	2,862.90	2,862.90
	Pensión alimenticia de la trabajadora Georgina Zenteno Domínguez	2,858.27	2,858.27
	Pensión alimenticia de la trabajadora Georgina Zenteno Domínguez	2,861.17	2,861.17
	Pensión alimenticia de la trabajadora Georgina Zenteno Domínguez	1,294.03	1,294.03
	Pensión alimenticia de la trabajadora Georgina Zenteno Domínguez	2,853.12	2,853.12
	Pensión alimenticia de la trabajadora Georgina Zenteno Domínguez	692.67	692.67
	Pensión alimenticia de la trabajadora Georgina Zenteno Domínguez	2,861.17	2,861.17
	Pensión alimenticia de la trabajadora Georgina Zenteno Domínguez	2,887.77	2,887.77
	Pensión alimenticia del trabajador Gabriel Ángel López Chávez	1,404.86	1,404.86
	Pensión alimenticia de la trabajadora Georgina Zenteno Domínguez	842.61	842.61
	Pensión alimenticia de la trabajadora Georgina Zenteno Domínguez	2,878.31	2,878.31
	Pensión alimenticia del trabajador Gabriel Ángel López Chávez	100.27	100.27
	Pensión alimenticia de la trabajadora Georgina Zenteno Domínguez	54.21	54.21
	Pensión alimenticia de la trabajadora Georgina Zenteno Domínguez	2,867.36	2,867.36
	Pensión alimenticia de la trabajadora Georgina Zenteno Domínguez	304.05	304.05
	Pensión alimenticia del trabajador Gabriel Ángel López Chávez	100.25	100.25



"2023, AÑO DE LA INTERCULTURALIDAD"

Pensión alimenticia de la trabajadora Georgina Zenteno Domínguez	54.21	54.21
Pensión alimenticia de la trabajadora Georgina Zenteno Domínguez	2,878.31	2,878.31
Pensión alimenticia del trabajador Gabriel Ángel López Chávez	100.25	100.25
Pensión alimenticia de la trabajadora Georgina Zenteno Domínguez	54.21	54.21
Pensión alimenticia de la trabajadora Georgina Zenteno Domínguez	2,525.97	2,525.97
Pensión alimenticia del trabajador Gabriel Ángel López Chávez	100.25	100.25
Pensión alimenticia de la trabajadora Georgina Zenteno Domínguez	46.50	46.50
Pensión alimenticia de la trabajadora Georgina Zenteno Domínguez	2,555.52	2,555.52
Pensión alimenticia del trabajador Gabriel Ángel López Chávez	100.25	100.25
Pensión alimenticia de la trabajadora Georgina Zenteno Domínguez	46.50	46.50
Pensión alimenticia de la trabajadora Georgina Zenteno Domínguez	2,780.23	2,780.23
Pensión alimenticia del trabajador Gabriel Ángel López Chávez	100.25	100.25
Pensión alimenticia de la trabajadora Georgina Zenteno Domínguez	51.56	51.56
Pensión alimenticia del trabajador Gabriel Ángel López Chávez	5,421.11	5,421.11
Pensión alimenticia de la trabajadora Georgina Zenteno Domínguez	2,780.23	2,780.23
Pensión alimenticia del trabajador Gabriel Ángel López Chávez	100.25	100.25
Pensión alimenticia de la trabajadora Georgina Zenteno Domínguez	51.56	51.56
Pensión alimenticia del trabajador Gabriel Ángel López Chávez	1,607.82	1,607.82
Pensión alimenticia de la trabajadora Georgina Zenteno Domínguez	1,302.63	1,302.63
Pensión alimenticia del trabajador Gabriel Ángel López Chávez	5,407.24	5,407.24
Pensión alimenticia de la trabajadora Georgina Zenteno Domínguez	2,771.95	2,771.95
Pensión alimenticia del trabajador Gabriel Ángel López Chávez	100.25	100.25
Pensión alimenticia de la trabajadora Georgina Zenteno Domínguez	51.56	51.56
Pensión alimenticia de la trabajadora Georgina Zenteno Domínguez	36.35	36.35
Se reintegraron los productos financieros	0.51	0.00
TOTAL	61,611.39	61,610.88

CUENTA	CONCEPTO	Octubre 2023	Noviembre 2023
BBVA cuenta núm. 0119738444 S.P. Estatal 2023	El saldo de esta cuenta corresponde a pagos de servicios personales y retenciones correspondientes al mes de octubre que serán pagadas en el siguiente mes	1,160,927.67	1,133,938.15
	Rendimientos bancarios	69.07	38.39
TOTAL		1,160,996.74	1,133,976.54



"2023, AÑO DE LA INTERCULTURALIDAD"

CUENTA	CONCEPTO	Octubre 2023	Noviembre 2023
BBVA cuenta núm. 0119738495 BECBA0123 CECYTEO FED.2023	El saldo de esta cuenta corresponde a pagos de gastos de operación, servicios personales y retenciones correspondientes al mes de octubre que serán pagadas en el siguiente mes	154,207,163.71	144,305,069.72
	Rendimientos bancarios	350.88	607.47
	Deposito por redondeo para pago de ISR	0.19	0.19
TOTAL		154,207,514.78	144,305,677.38

CUENTA	CONCEPTO	Octubre 2023	Noviembre 2023
BBVA cuenta núm. 0120269778 Gto. Op. Estatad 2023	El saldo de esta cuenta corresponde al pagos de la CLC 904 de gastos de operación (servicio de renta de mobiliario y equipo de sonido, para la jornada de formación docente 2023-2	177,736.79	177,736.79
	Centavos por redondeo en el pago de retención por arrendamiento	0.17	0.17
	Se reintegraron los productos financieros	0.78	0.00
TOTAL		177,737.74	177,736.96

CUENTA	CONCEPTO	Octubre 2023	Noviembre 2023
BBVA cuenta núm. 0121364367 Gto. Op. 2023 AALAA0123 Asignación para Funcionamiento	El saldo de esta cuenta corresponde a Ministración del mes de septiembre 2023 de gastos de operación AALAA0123 para participar en XXV Festival Nacional de Arte y Cultura 2023.	648.00	648.00
TOTAL		648.00	648.00

CUENTA	CONCEPTO	Octubre 2023	Noviembre 2023
BBVA cuenta núm. 0121519379 Gto Op AEAAA0423 Asignación Ordinaria de Operación	El saldo de esta cuenta corresponde viáticos pendientes de depositar al personal del cecyteo, para realizar trabajos de mantenimiento en el PL-15 Jicayan y en el PL-4 Tututepec,	0.00	52,800.00
TOTAL		0.00	52,800.00

CUENTA	CONCEPTO	Octubre 2023	Noviembre 2023
BANCO AZTECA cuenta núm. 0124788370 Fdo.Rot.Est.2023	La cuenta ya no tiene saldo debido a que en este mes se realizó el reintegro del Fondo Rotatorio ante la Secretaria de Finanzas	100,000.00	0.00
TOTAL		100,000.00	0.00

"2023, AÑO DE LA INTERCULTURALIDAD"

DERECHOS A RECIBIR EFECTIVO Y EQUIVALENTES Y BIENES O SERVICIOS A RECIBIR

Octubre 2023		Noviembre 2023	
Otros deudores diversos por cobrar a corto plazo	6,154,748.13	Otros deudores diversos por cobrar a corto plazo	5,969,588.02

OTROS DEUDORES DIVERSOS POR COBRAR A CP: al 30 de noviembre de 2023 refleja un saldo de \$5,969,588.02 que corresponde a subsidio al empleo \$2,886.77, provisiones de terceros \$938,694.03 originadas por el pago de servicios personales del mes de noviembre de 2023 y otros deudores por \$5,028,007.22 de los cuales \$5,015,564.22 que corresponde a la CLC 126 (diferencia) del mes de marzo 2015; CLC 234 (diferencia), 247 (diferencia) y 251 (diferencia) del mes de abril 2015; CLC 329 (diferencia) del mes de mayo de 2015; CLC 449 (diferencia) del mes de Junio 2015; CLC's 509, 516 y 518 (diferencia) del mes de julio 2015; CLC 694 del mes de septiembre 2015; CLC 793 del mes de octubre 2015; CLC´s 839, 841, 844, 865 (diferencia), 867, 880, 882, 883, 884, 885, 887, 893, 897, 906 y 916 del mes de noviembre 2015; CLC's 90 y 91 del mes de febrero 2016; CLC 110 del mes de marzo de 2016; CLC's 222, 224, y 262 del mes de abril de 2016; CLC's 332 y 335 del mes de mayo de 2016; CLC's 376, 406, 407, 408, 409, 417, 424, 425, 426, 428, 429, 432, 433, 434, 435, 436, 437, 438, 439, 441 y 442 del mes de Junio de 2016; CLC's 500, 501, 502, 504 y 506 del mes de julio de 2016; CLC's 572, 574, 575 (diferencia), 577 (diferencia), 584 (diferencia) y 586 del mes de agosto de 2016; CLC's 610, 611, 612 y 669 del mes de septiembre de 2016; CLC 749 del mes de octubre de 2016; CLC 778 del mes de noviembre de 2016 que a la fecha no ha depositado la Secretaría de Finanzas para cumplir en tiempo y forma con el pago de proveedores.

Octubre 2023		Noviembre 2023	
Otros Deudores Diversos a Largo Plazo	88,800.00	Otros Deudores Diversos a Largo Plazo	88,800.00

OTROS DEUDORES DIVERSOS A LARGO PLAZO: refleja un saldo de \$88,800.00 que corresponde a cheques expedidos en el ejercicio 2007 a dos docentes: Germán Eduardo Palacino Antía por \$58,200.00 y Eduardo Gallegos Ruiz por \$30,600.00 para gastos ya que posteriormente iban a comprobar el recurso, pero que a la fecha no ha sido posible recuperarlo, motivo por el cual se realizo una consulta al departamento jurídico para que nos indique si existe algún procedimiento administrativo y el status en el que se encuentra.

Bienes Inmuebles, Muebles e Intangibles

Octubre 2023		Noviembre 2023	
Terrenos	463,891,850.77	Terrenos	463,891,850.77
Edificios no residenciales	988,700,560.38	Edificios no residenciales	988,700,560.38
Sumas	1'452,592,411.15	Sumas	1'452,592,411.15

BIENES MUEBLES

Octubre 2023		Noviembre 2023	
Muebles de oficina y estantería	4,950,607.85	Muebles de oficina y estantería	4,950,607.85
Muebles excepto de oficina y estantería	41,211.52	Muebles excepto de oficina y estantería	41,211.52
Equipo de cómputo y tecnologías de la información	38,362,086.41	Equipo de cómputo y tecnologías de la información	38,362,086.41

"2023, AÑO DE LA INTERCULTARIDAD"

Otros mobiliarios y equipos de administración	457,745.28	Otros mobiliarios y equipos de administración	457,745.28
Equipos y aparatos audiovisuales	8,817,766.99	Equipos y aparatos audiovisuales	8,817,766.99
Aparatos deportivos	2,197,696.03	Aparatos deportivos	2,197,696.03
Cámaras fotográficas y de video	532,375.17	Cámaras fotográficas y de video	532,375.17
Otro mobiliario y equipo educacional y recreativo	7,526,868.82	Otro mobiliario y equipo educacional y recreativo	7,526,868.82
Equipo médico y de laboratorio	6,538,559.85	Equipo médico y de laboratorio	6,538,559.85
Instrumental médico y de laboratorio	369,881.35	Instrumental médico y de laboratorio	369,881.35
Automóviles y camiones	9,161,016.59	Automóviles y camiones	9,161,016.59
Otros equipos de transporte	60,999.00	Otros equipos de transporte	60,999.00
Sistemas de aire acondicionado, calefacción y de refrigeración industrial y comercial	1,212,547.46	Sistemas de aire acondicionado, calefacción y de refrigeración industrial y comercial	1,212,547.46
Equipo de comunicación y telecomunicación	964,234.81	Equipo de comunicación y telecomunicación	964,234.81
Equipo de generación eléctrica, aparatos y accesorios eléctricos	1,775,957.07	Equipo de generación eléctrica, aparatos y accesorios eléctricos	1,775,957.07
Herramientas y máquinas-herramienta	731,848.10	Herramientas y máquinas-herramienta	731,848.10
Otros equipos	2,454,231.72	Otros equipos	2,454,231.72
Sumas	86,155,634.02	Sumas	86,155,634.02

ACTIVOS INTANGIBLES

Octubre 2023		Noviembre 2023	
Software	1,101,965.07	Software	1,101,965.07

DEPRECIACION, DETERIORO Y AMORTIZACION ACUMULADA EN BIENES MUEBLES, INMUEBLES E INTANGIBLES

DEPRECIACION ACUMULADA DE BIENES MUEBLES

Se realizó el registro de la Depreciación Acumulada por \$ 91,135,075.68 mediante la póliza D-621 de fecha 31/08/2023



"2023, AÑO DE LA INTERCULTURALIDAD"

PASIVO

PASIVO CIRCULANTE

- Relación de las cuentas y documentos por pagar en desagregación por su vencimiento en días a 90, 180, menor o igual a 365 y mayor a 365. Asimismo, se informará sobre la factibilidad del pago de dichos pasivos, ya que algunos son proveedores de los ejercicios 2015, 2016 que a la fecha no se ha depositado el recurso por parte de la Secretaría de Finanzas para poder saldar estas cuentas de estos proveedores. En el caso de proveedores cuyo vencimiento es a 90 días en el mes de noviembre se realizaran los pagos correspondientes.

CUENTA	DESCRIPCION	90 DIAS	180 DIAS	MENOR O IGUAL A 365	MAYOR A 365	TOTAL
2	PASIVO					33,125,421.12
2.1.1.3.1.001.0017	SALOMON ADRIAN MARTINEZ ZARATE				19,635.00	19,635.00
2.1.1.3.1.001.0019	EDGAR ELI GARCIA RUIZ				31,048.40	31,048.40
2.1.1.3.1.001.0077	JORGE MEJIA VENEGAS				6,292.36	6,292.36
2.1.1.5.1.001.0112	PROVEEDORA ESCOLAR S DE RL				405.3	405.30
2.1.1.5.1.001.0155	ROQUE MANUEL PEREZ ARAGON				31,771.24	31,771.24
2.1.1.5.1.001.0156	JESUS RUIZ MARTINEZ				38,196.96	38,196.96
2.1.1.5.1.001.0158	INMOBILIARIA DEL VALLE DE ANTEQUERA S.A. DE C.V.				1,830.00	1,830.00
2.1.1.5.1.001.0161	CESAREA ANGELA LOPEZ CHAVEZ				8,750.00	8,750.00
2.1.1.5.1.001.0244	FERNANDO MIGUEL BOLAÑOS RAMIREZ				19,215.68	19,215.68
2.1.1.5.1.001.0262	CORPORATIVA LITOGRAFICA DE ANTEQUERA, SA DE CV				38,280.00	38,280.00
2.1.1.5.1.001.0326	CLAUDIO DE JESUS RUIZ RAMIREZ				1,561.65	1,561.65
2.1.1.5.1.001.0329	FERNANDO MUÑOZ NAVARRO				407.09	407.09
2.1.1.5.1.001.0357	JORGE ADALBERTO RIOS GARCIA				80	80.00
2.1.1.5.1.001.0358	MARTHA LUCIA ZAPATA SALAZAR				6,449.41	6,449.41
2.1.1.5.1.001.0362	RAUL ALBERTO CRUZ CRUZ				360	360.00
2.1.1.5.1.001.0384	VICTOR RAUL MARTINEZ VASQUEZ				4,417.00	4,417.00
2.1.1.5.1.001.0411	S T S C E C Y T E O				121,613.04	121,613.04
2.1.1.5.1.001.0643	HOTEL ANGEL INN, S.A. DE C.V.				246,043.47	246,043.47
2.1.1.5.1.001.0650	ANGEL GARCIA GARCIA				5,800.00	5,800.00
2.1.1.5.1.001.0661	TECNOFERRE DE MEXICO S.A. DE C.V.				2,443.08	2,443.08
2.1.1.5.1.001.0663	INFRAESTRUCTURA TACUATE S.A. DE C.V.				66,653.18	66,653.18
2.1.1.5.1.001.0679	ARGELIA LUVIA JIMENEZ DIAZ				1,421.00	1,421.00
2.1.1.5.1.001.0831	JOSE REYNALDO BAROJAS SANCHEZ				3,828.00	3,828.00
2.1.1.5.1.001.0833	CLAUDIA MARIA FLORES MORALES				9,744.00	9,744.00
2.1.1.5.1.001.0880	EDITORIAL LIMUSA, S.A. DE C.V.				99,079.11	99,079.11
2.1.1.5.1.001.0885	MIGUEL ANGEL PEREZ GUTIERREZ				10,115.20	10,115.20
2.1.1.5.1.001.0896	RECURSOS DARAINBA S.A. DE C.V.				20,764.00	20,764.00
2.1.1.5.1.001.0935	XQUENDA TRAVEL, S.A. D E C.V.				7,283.00	7,283.00
2.1.1.5.1.001.1047	JORGE MEJIA VENEGAS				70,961.03	70,961.03
2.1.1.5.1.001.A1ZY	COLEGIO DE EST. CIENTIF. Y TECN. DEL EDO DE OAXACA	8,691.05				8,691.05
2.1.1.5.1.001.B0MM	NAZARIO MARTIN GUERRERO SALGADO				0.35	0.35
2.1.1.5.1.411.A0HY	ASEGURADORA INTERACCIONES, S.A.				28,888.81	28,888.81
2.1.1.5.1.411.A0P3	ALEF PROGRAMAS EDUCATIVOS SA DE CV, S.A. DE C.V.				597	597.00
2.1.1.5.1.411.A1ZY	COLEGIO DE EST. CIENTIFICOS Y TEC. DEL EDO OAXACA	5,021,666.91				5,021,666.91
2.1.1.5.1.411.A29C	COMERCIALIZADORA ITAMAGUI, S.A. DE C.V.				206,923.03	206,923.03
2.1.1.5.1.411.A2C9	CORDERO MUEBLES ESCOLARES DE CHALCO, S.A. DE C.V.				241,709.60	241,709.60
2.1.1.5.1.411.A2KM	COMERCIALIZADORA OSIBEL, S.A. DE C.V.				20,764.00	20,764.00
2.1.1.5.1.411.A3GJ	D.R. SAGITARIO, S.A. DE C.V.				240,679.12	240,679.12
2.1.1.5.1.411.A3LO	EQUIPOS DIDACTICOS PARA ESCUELAS, S.A. DE C.V.				2,901.60	2,901.60
2.1.1.5.1.411.A3PU	EDITORIAL LIMUSA, S.A. DE C.V.				14,665.82	14,665.82
2.1.1.5.1.411.A4OV	GRUPO COMERCIAL NATDE DE MÉXICO, S.A. DE C.V.				166,787.11	166,787.11
2.1.1.5.1.411.A4QC	GDC DIFUSION CIENTIFICA, S.A. DE C.V.				107,914.95	107,914.95
2.1.1.5.1.411.A54M	REMEDIOS SOFIA GONZALEZ REYES				9,106.00	9,106.00
2.1.1.5.1.411.A5F4	HOTEL ANGEL INN, S.A. DE C.V.				117,128.85	117,128.85
2.1.1.5.1.411.A625	INGENIERIA GRAFICA MATERIALES Y EQUIPOS, S.A. DE C.V.				51,414.23	51,414.23
2.1.1.5.1.411.A64V	INSTITUTO MEXICANO DEL SEGURO SOCIAL	737,838.84				737,838.84
2.1.1.5.1.411.A658	INSTITUTO DEL FONDO NACIONAL DE VIVIENDA PARA LOS TRABAJADORES	180,927.91				180,927.91
2.1.1.5.1.411.A69J	INDUSTRIAL UNIVERSAL DIDACTICA, S.A. DE C.V.				21,819.60	21,819.60
2.1.1.5.1.411.A6CZ	ARGELIA LUVIA JIMENEZ DIAZ				6,537.60	6,537.60
2.1.1.5.1.411.A6R1	CESAREA ANGELA LOPEZ CHAVEZ				13,773.62	13,773.62
2.1.1.5.1.411.A70P	LIBRERIA DE PORRUA HERMANOS Y COMPAÑIA, S.A. DE C.V.				33,869.55	33,869.55
2.1.1.5.1.411.A79Y	MARIA OLIVIA MALDONADO GARCIA				96,531.75	96,531.75
2.1.1.5.1.411.A7D3	JOSE DOMINGO MARTINEZ MORALES				1,740.00	1,740.00
2.1.1.5.1.411.A7OP	MEDQUIMIA , S.A. DE C.V.				239,774.36	239,774.36
2.1.1.5.1.411.A7UX	JORGE MEJIA VENEGAS				7,818.40	7,818.40
2.1.1.5.1.411.A9I3	PROMOTORA COMERCIAL TORRES BATIZ, S.A. DE C.V.				331,099.93	331,099.93
2.1.1.5.1.411.A9PB	PROVEEDORA ESCOLAR, S.R.L.				227,771.95	227,771.95
2.1.1.5.1.411.A9VL	PROVEEDORA DE OFICINAS LA ESFERA DE PUEBLA S.A. DE C.V., S.A. DE C.V.				1,036,200.74	1,036,200.74
2.1.1.5.1.411.AAZ4	MARLON RUIZ				166,537.41	166,537.41
2.1.1.5.1.411.ABGZ	SEGUROS BANORTE SA DE CV GRUPO FINANCIERO BANORTE				488,730.77	488,730.77
2.1.1.5.1.411.ABH1	SISTEMAS BIBLIOINFORMA, S.A. DE C.V.				7,480.00	7,480.00



"2023, AÑO DE LA INTERCULTURALIDAD"

2.1.1.5.1.411.ABWC	ROSA ELENA SORIANO DIAZ			37,181.98	37,181.98
2.1.1.5.1.411.ACXN	EFREN RICARDO VELASCO GUZMAN			6,380.00	6,380.00
2.1.1.5.1.411.AD58	JUDITH CAROLINA WOOLRICH BERMUDEZ			90,747.25	90,747.25
2.1.1.5.1.411.AO5E	GALVENTEX, S.A. DE C.V.			26,909.80	26,909.80
2.1.1.5.1.411.AO5F	SILVANO ZETINA GARCIA			41,532.64	41,532.64
2.1.1.5.1.411.AO5G	ARTICULOS BASICOS DE CALIDAD EN UNIFORMES Y EQUIPOS, S.A. DE C.V.			91,749.83	91,749.83
2.1.1.5.1.411.AOM8	SUMINISTROS DE MATERIALES Y ARTICULOS EN GENERAL FELELI, S.A. DE C.V.			17,448.72	17,448.72
2.1.1.5.1.411.CDS9	COMERCIO DE EMPRESARIOS UNIDOS OAX S.C.P. DE R.L.	225,666.40			225,666.40
2.1.1.5.1.411.CE6X	DANIEL LUIS MALDONADO DAVILA	6,400.00			6,400.00
2.1.1.5.1.411.CFWT	ISRAEL CONTRERAS DOMINGUEZ	3,200.00			3,200.00
2.1.1.5.1.411.CFWU	MARIO MOISES ESPINOZA FLORES	6,400.00			6,400.00
2.1.1.5.1.411.CFWV	RAUL ALBERTO CRUZ CRUZ	6,400.00			6,400.00
2.1.1.5.1.411.CFWW	LUCIO JOSE SANTIAGO	6,400.00			6,400.00
2.1.1.5.1.411.CFWX	ANGEL MAGAÑA BOHORQUEZ	6,400.00			6,400.00
2.1.1.5.1.411.CFWY	JULIO MELGAR RAMOS	6,400.00			6,400.00
2.1.1.5.1.411.CFWZ	ENRIQUE DE JESUS VASQUEZ MARTINEZ	3,200.00			3,200.00
2.1.1.5.1.411.CFX0	RODRIGO GARCIA GARCIA	6,400.00			6,400.00
2.1.1.5.1.411.CGGJ	ALEJANDRO CORDERO MENDEZ	1,600.00			1,600.00
2.1.1.7.1.002.0001	I.S.S.	6,808,064.08			6,808,064.08
2.1.1.7.1.004.0001	10% RETENCIONES POR ARRENDAMIENTO	15,000.00			15,000.00
2.1.1.7.1.005.0002	10% RETENCIONES POR SERVICIOS PROFESIONALES	4,445.45			4,445.45
2.1.1.7.1.024.0001	1.25% REGIMEN SIMPLIFICADO DE CONFIANZA (RESICO)	760.18			760.18
2.1.1.7.2.001.0002	IMSS	986,847.10			986,847.10
2.1.1.7.2.003.0006	SEGURO DE VIDA	80,741.61			80,741.61
2.1.1.7.2.011.0003	IMSS, CESANTIA Y VEJEZ	700,338.42			700,338.42
2.1.1.7.2.014.0007	SEGURO DE VIDA INBURSA	5,789.05			5,789.05
2.1.1.7.9.006.0004	CREDITO INFONAVIT	1,151,381.65			1,151,381.65
2.1.1.7.9.007.0005	CREDITO FONACOT	419,047.89			419,047.89
2.1.1.7.9.020.0008	RETARDOS E INASISTENCIAS	1,694,235.23			1,694,235.23
2.1.1.7.9.023.0001	FONDO DE AHORRO TRABAJADOR	0.00			0.00
2.1.1.7.9.024.0002	DESCUENTO PRESTAMO FONDO DE AHORRO	39,838.59			39,838.59
2.1.1.7.9.032.0009	CUOTA SINDICAL	100,818.02			100,818.02
2.1.1.7.9.046.0001	COOPERATIVA ACREIMEX, S.C. DE R.L.	452,119.00			452,119.00
2.1.1.7.9.050.0001	PROGRAMA EDUCATIVO NACIONAL, S.A. DE C.V.	5,339.16			5,339.16
2.1.1.7.9.064.0011	PRESTAMO INBURSA	55,565.07			55,565.07
2.1.1.7.9.087.0001	PUBLISEG SAPI DE CV SOFOM, ENR	166,565.34			166,565.34
2.1.1.7.9.107.0001	NÓMINA APOYO S.A.P.I. DE C.V. SOFOM, E.N.R.	48,598.29			48,598.29
2.1.1.7.9.144.0001	FINANCIERA FORTALEZA SA DE CV SOFOM ENR	253,204.36			253,204.36
2.1.1.7.9.158.0001	APOYOS COVID - 19			454,745.46	454,745.46
2.1.1.9.1.001.0001	SEFIN / FONDO REVOLVENTE	0.00			0.00
2.1.1.9.9.001.0001	PRODUCTOS FINANCIEROS	3.12			3.12
2.1.1.9.9.001.0018	PRODUCTOS FINANCIEROS CTA. BBVA 0116215130 FED. 2021	0.00			0.00
2.1.1.9.9.001.0024	PRODUCTOS FINANC CITIBANAMEX 7014 8384388 S.P. EST. 2022	19.46			19.46
2.1.1.9.9.001.0025	PRODUCTOS FINANCIEROS CTA. BBVA 0118081174 GOB EDO OAX 507 BECBA0122	0.00			0.00
2.1.1.9.9.001.0028	PRODUCTOS FINANC CITIBANAMEX 7014 8928132 S.P. ESTATAL 2023	18.23			18.23
2.1.1.9.9.001.0030	PROD. FINANC CTA. BBVA 0119738444 S.P. EST. 2023	0.08			0.08
2.1.1.9.9.001.0031	PRODUCTOS FINANC CTA. BBVA 0119738495 GOB EDO OAX 507 BECBA0123	0.00			0.00
2.1.1.9.9.001.0032	PRODUCTOS FINANCIEROS (INVERSION 2023)	8,378,780.60			8,378,780.60
2.1.1.9.9.001.0035	PRODUCTOS FINANC CTA BBVA 0120269778 GTOS. OP. EST. 2023	0.00			0.00

III) NOTAS AL ESTADO DE VARIACION EN LA HACIENDA PUBLICA

No hubo variación, ya que en el periodo no se realizaron compras de activo no circulante.

IV) NOTAS AL ESTADO DE FLUJO DE EFECTIVO

FLUJO DE EFECTIVO DE ACTIVIDADES	Octubre 2023	Noviembre 2023
ORIGEN	66,972,419	65,291,307
APLICACION	63,583,437	75,082,054
Incremento/Disminución neta en el efectivo y equivalentes al efectivo	3,388,982	- 9,790,747
Efectivo y equivalentes al efectivo al inicio del ejercicio	153,883,374	157,272,356
Efectivo y equivalentes al efectivo al final del ejercicio	157,272,356	147,481,609

"2023, AÑO DE LA INTERCULTURALIDAD"

V) *CONCILIACION ENTRE LOS INGRESOS PRESUPUESTARIOS Y CONTABLES, ASÍ COMO ENTRE LOS EGRESOS PRESUPUESTARIOS Y LOS GASTOS CONTABLES*

Conciliación entre los Ingresos Presupuestarios y Contables Correspondiente del 01 al 30 de noviembre de 2023 (cifras en pesos)	
---	--

1. Total de ingresos Presupuestarios	65,643,572.62
--------------------------------------	---------------

2. Más Ingresos Contables No Presupuestarios	
Ingresos Financieros	
Incremento por Variación de Inventarios	
Disminución del Exceso de Estimaciones por Pérdida o Deterioro u Obsolescencia	
Disminución del Exceso de Provisiones	
Otros Ingresos y Beneficios Varios	
Otros Ingresos Contables No Presupuestales	

3. Menos Ingresos Presupuestarios No Contables	
Aprovechamientos Patrimoniales	
Ingresos Derivados de Financiamientos	
Otros Ingresos Presupuestarios No Contables	

4. Total de Ingresos Contables	65,643,572.62
--------------------------------	---------------

Conciliación entre los Egresos Presupuestarios y Gastos Contables Correspondiente del 01 al 30 de noviembre de 2023 (cifras en pesos)	
---	--

1. Total de Egresos Presupuestarios	75,267,213.61
-------------------------------------	---------------

2. Menos Egresos Presupuestarios No Contables	
Materiales y suministros	
Mobiliario y equipo de administración	
Mobiliario y equipo educacional y recreativo	
Equipo e Instrumental Médico y de laboratorio	
Vehículos y Equipo de Transporte	
Equipo de defensa y seguridad	
Maquinaria, Otros equipos y Herramienta	

3. Más Gastos Contables No Presupuestarios	
Estimaciones, Depreciaciones, Deterioros, Obsolescencia y Amortizaciones	
Provisiones	
Disminución de Inventarios	
Otros gastos Contables No Presupuestales	

4. Total de Gastos Contables	75,267,213.61
------------------------------	---------------

c) NOTAS DE MEMORIA (CUENTAS DE ORDEN)

Cuentas de Orden Contables y Presupuestarias:

Contables: NO APLICA

Valores

Emisión de obligaciones

Avales y garantías

Juicios

Contratos para Inversión Mediante Proyectos para Prestación de Servicios (PPS) y Similares.

Bienes concesionados o en comodato

Presupuestarias:

Cuentas de ingresos

Cuentas de egresos

Información sobre las cuentas de orden presupuestarias, son registros que nos ayudan a controlar los gastos presupuestales.

Octubre 2023		Noviembre 2023	
PRESUPUESTO APROBADO	940,557,228.25	PRESUPUESTO APROBADO	940,557,228.25
PRESUPUESTO DE EGRESOS POR EJERCER	322,146,528.03	PRESUPUESTO DE EGRESOS POR EJERCER	246,779,190.39
MODIFICACIONES AL PRESUPUESTO DE EGRESOS APROBADO	30,109,879.99	MODIFICACIONES AL PRESUPUESTO DE EGRESOS APROBADO	30,109,879.99
PRESUPUESTO DE EGRESOS COMPROMETIDO	64,361,468.77	PRESUPUESTO DE EGRESOS COMPROMETIDO	75,367,337.64
PRESUPUESTO DE EGRESOS DEVENGADO	64,223,573.57	PRESUPUESTO DE EGRESOS DEVENGADO	75,267,213.61
PRESUPUESTO DE EGRESOS EJERCIDO	64,223,573.57	PRESUPUESTO DE EGRESOS EJERCIDO	75,267,213.61
PRESUPUESTO DE EGRESOS PAGADO	64,012,731.97	PRESUPUESTO DE EGRESOS PAGADO	75,084,668.85

"2023, AÑO DE LA INTERCULTARIDAD"

CONCILIACION CONTABLE-PRESUPUESTAL

REPORTE PRESUPUESTAL

FUENTE DE FINAN	AUTORIZADO	MOVIMIENTOS	MODIFICADO	COMPROMETIDO	DEVENGADO	EJERCIDO	POR EJERCER	POR COMPROMETER	PAGADO	POR PAGAR
AALAA0123	-	250,144.00	250,144.00	250,144.00	250,144.00	250,144.00	-	-	250,144.00	-
AEAAA0323	520,838,090.25	11,791,238.50	532,629,328.75	410,381,461.74	410,077,256.61	410,077,256.61	122,552,072.14	122,247,867.01	406,370,380.03	3,706,876.58
AEAAA0423		3,373,018.99	3,373,018.99	99,600.00	99,600.00	99,600.00	3,273,418.99	3,273,418.99	0.00	99,600.00
BECBA0123	419,719,138.00	14,695,478.50	434,414,616.50	313,203,105.40	313,145,230.58	313,145,230.58	121,269,385.92	121,211,511.10	267,526,697.77	45,618,532.81
TOTAL	940,557,228.25	30,109,879.99	970,667,108.24	723,934,311.14	723,572,231.19	723,572,231.19	247,094,877.05	246,732,797.10	674,147,221.80	49,425,009.39

SALDO EN LIBROS

CUENTA	AUTORIZADO	MOVIMIENTOS	MODIFICADO	COMPROMETIDO	DEVENGADO	EJERCIDO	POR EJERCER	POR COMPROMETER	PAGADO	POR PAGAR
			CTA 82100+82300	CTA 82400	GASTO	82600	82200		82700	
AALAA0123	-	250,144.00	250,144.00	250,144.00		250,144.00		-	250,144.00	-
AEAAA0323	520,838,090.25	11,791,238.50	532,629,328.75	410,077,256.61		409,769,775.06	122,247,867.01	122,552,072.14	409,769,775.06	-
AEAAA0423		3,373,018.99	3,373,018.99	99,600.00		46,800.00	3,273,418.99	3,273,418.99	46,800.00	-
BECBA0123	419,719,138.00	14,695,478.50	434,414,616.50	313,145,230.58		313,097,300.97	121,257,904.39	121,269,385.92	313,097,300.97	-
52110					723,572,231.19					
ACTIVO										
TOTAL	940,557,228.25	30,109,879.99	970,667,108.24	723,572,231.19	723,572,231.19	723,164,020.03	246,779,190.39	247,094,877.05	723,164,020.03	-

DIFERENCIA - - - - - 362,079.95 - - - - - 408,211.16 315,686.66 362,079.95 49,016,798.23 49,425,009.39

ATENTAMENTE
"EDUCACIÓN Y TECNOLOGÍA PARA EL DESARROLLO DE OAXACA"

LIC. MARIA LAURA MIJANGOS JIMENEZ
DIRECTORA ADMINISTRATIVA
CECYTE OAXACA
DIRECCIÓN ADMINISTRATIVA

Gobierno del Estado de Oaxaca
 UR: 507 - COLEGIO DE ESTUDIOS CIENTÍFICOS Y TECNOLÓGICOS DEL ESTADO DE OAXACA
 Estado Analfítico del Activo
 Del 1° al 30 de noviembre de 2023
 (Pesos)



DESCRIPCION	SALDO INICIAL	CARGOS DEL PERIODO	ABONOS DEL PERIODO	SALDO FINAL	VARIACIÓN DEL PERIODO
ACTIVO	1,612,230,838	379,765,022	389,740,929	1,602,254,932	-9,975,907
ACTIVO CIRCULANTE	163,427,104	377,476,553	387,452,460	153,451,197	-9,975,907
EFFECTIVO Y EQUIVALENTES	157,272,356	377,168,993	386,959,740	147,481,609	-9,790,747
DERECHOS A RECIBIR EFFECTIVO O EQUIVALENTES	6,154,748	307,560	492,720	5,969,588	-185,160
ACTIVO NO CIRCULANTE	1,448,803,735	2,288,469	2,288,469	1,448,803,735	---
DERECHOS A RECIBIR EFFECTIVO O EQUIVALENTES A LARGO PLAZO	88,800	---	---	88,800	---
BIENES INMUEBLES, INFRAESTRUCTURA Y CONSTRUCCIONES EN PROCESO	1,452,592,411	---	---	1,452,592,411	---
BIENES MUEBLES	86,155,634	2,288,469	2,288,469	86,155,634	---
ACTIVOS INTANGIBLES	1,101,965	---	---	1,101,965	---
DEPRECIACIÓN, DETERIORO Y ARMORTIZACIÓN ACUMULADA DE BIENES	-91,135,076	---	---	-91,135,076	---



Bajo protesta de decir verdad declaramos que los estados financieros y sus Notas son razonablemente correctos y responsabilidad del emisor.

JEFA DEL DEPARTAMENTO DE RECURSOS FINANCIEROS
 LIC. P. ANDREA RAMÍREZ LÓPEZ
 DIRECCIÓN ADMINISTRATIVA
 DEPARTAMENTO DE RECURSOS FINANCIEROS



DIRECTORA ADMINISTRATIVA
 LIC. MARIA LAURA MORALES JIMENEZ
 DIRECCIÓN ADMINISTRATIVA



DIRECTORA GENERAL
 LIC. BLANCA LUZ MARTÍNEZ GUZMÁN
 DIRECCIÓN GENERAL



Denominación de las Deudas	Moneda de Contratación	Institución o País Acreedor	Saldo Inicial del Periodo	Saldo Final del Periodo
DEUDA PÚBLICA				
Corto Plazo				
Deuda Interna			0	0
Instituciones de Crédito			0	0
Títulos y Valores			0	0
Arrendamientos Financieros			0	0
Deuda Externa			0	0
Organismos Financieros Internacionales			0	0
Deuda Bilateral			0	0
Títulos y Valores			0	0
Arrendamientos Financieros			0	0
Subtotal a Corto Plazo			0	0
Largo Plazo				
Deuda Interna			0	0
Instituciones de Crédito			0	0
Títulos y Valores			0	0
Arrendamientos Financieros			0	0
Deuda Externa			0	0
Organismos Financieros Internacionales			0	0
Deuda Bilateral			0	0
Títulos y Valores			0	0
Arrendamientos Financieros			0	0
Subtotal a Largo Plazo			0	0
Otros Pasivos			33,125,421	33,125,421
Total de Deuda y Otros Pasivos			33,125,421	33,125,421



Lugar y fecha de generacion: Reyes Mantecón, Oaxaca; a 08 de Diciembre de 2023

Bajo protesta de decir verdad declaramos que los Estados Financieros y sus Notas son razonablemente correctos y responsabilidad del emisor

CECyTEO
 DIRECCIÓN ADMINISTRATIVA
 DEPARTAMENTO DE RECURSOS FINANCIEROS
 L.C.P. ANDREA RAMÍREZ LÓPEZ
 JEFA DEL DEPARTAMENTO DE RECURSOS FINANCIEROS

CECyTEO
 DIRECCIÓN ADMINISTRATIVA
 LIC. MARIA LAURA MIJANGOS JIMENEZ
 DIRECTORA ADMINISTRATIVA